

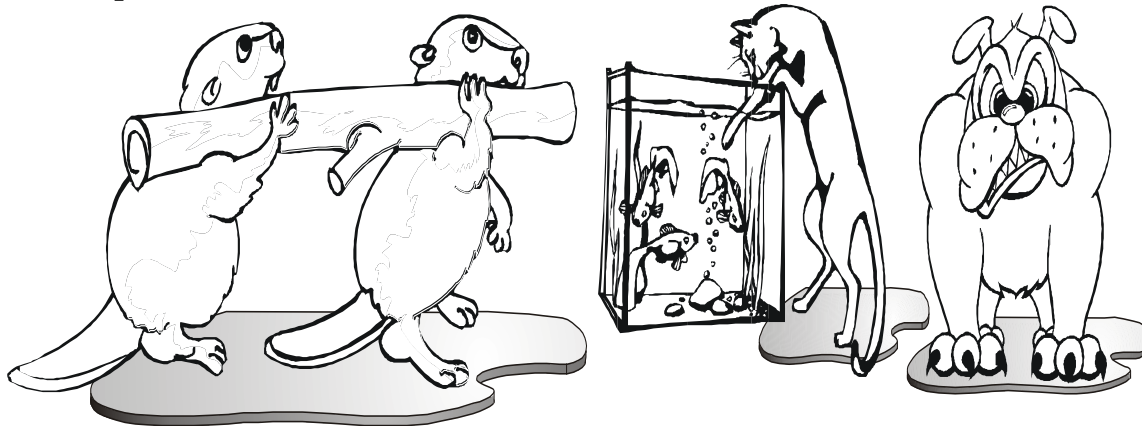

EL RESPETO

Colorea el personaje o los personajes que demuestren el valor del respeto:



El respeto es un valor que nos permite mantener una convivencia sana y pacífica entre las personas que están a nuestro alrededor. Veamos la siguiente historia:



* El gato está practicando el valor del respeto
¿Por qué?

ENTONCES RECUERDA

- * Que las personas irrespetuosas son egoístas y desconsideradas.
- Los respetuosos son los que ceden el asiento a las personas y mayores en el micro.
- Ayudan a mamá en casa.
- Saludan a las personas mayores.

Busca en la sopa de letras: Respeto, obediencia, atención, cortés.



A	L	D	M	J	K	A	M	O	R	N	O	S
A	M	A	T	E	N	C	I	O	N	N	O	S
C	A	M	A	R	R	E	S	P	E	T	O	I
A	A	M	S	R	T	U	U	M	O	N	K	L
A	A	A	A	M	N	A	E	O	U	A	A	A
M	O	B	E	D	I	E	N	C	I	A	T	E
S	M	N	T	U	U	W	X	Y	Z	M	A	I
M	I	A	M	A	M	C	O	R	T	E	Z	F
A	M	A	R	A	N	T	A	A	A	A	A	T



Busca una palabra en el siguiente ejercicio.

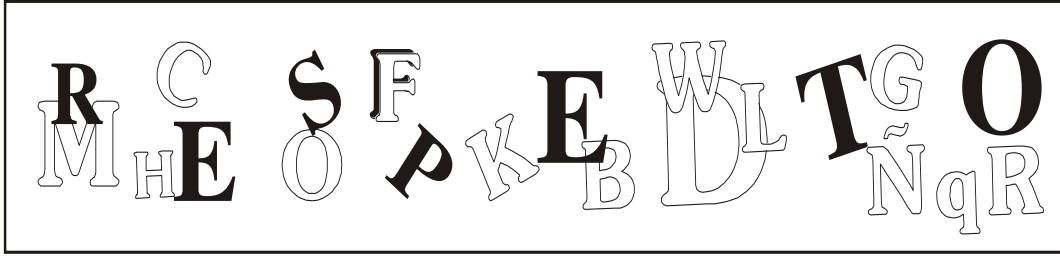

¿Cuál será la palabra?



RECUERDA:
"Eres una
persona importante"



JESÚS HIJO DE DIOS

Colorea



VALORES Y LIDERASGO

TU FICHA PERSONAL

* Completa con tus datos y con tu foto.

_____	
NOMBRE	

PRIMER APELLIDO	

SEGUNDO APELLIDO	

NACIDO EN _____
DEPARTAMENTO _____
HIJO DE _____ Y DE _____
FECHA _____
SEXO _____ EDAD _____
DIRECCIÓN _____

CIUDAD _____

La ficha personal de Jesús

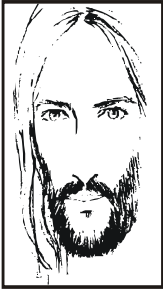
1.- Judío	
2.- Nacido en Belén	
3.- Hijo de José y María	
4.- Su padre fue carpintero	
5.- Nace en un pesebre	
6.- Fue visitado por los pastores y los reyes magos	

MI CARNÉ DE BAUTISMO

* Completa con ayuda de tus padres.

Foto de mi bautizo	Nombre _____ Mi bautizo se celebró en la iglesia de _____ _____ el día _____ de _____ de _____
Nombre de mi papá _____	
Nombre de mi mamá _____	
Nombre de mi padrino _____	
Nombre de mi madrina _____	
Nombre del sacerdote _____	

Esta es tu sección de **ACTIVIDADES**. Sigue las direcciones para jugar.
 Juega con tus amigos y familia. Comparte las buenas nuevas acerca de **JESÚS**, el hijo de **DIOS**.



Juan está leyendo la BIBLIA con sus amigos, pero algunas cosas han cambiado entre la primavera y segunda escena. Encuentra las 8 diferencias.

“INTELIGENCIA EMOCIONAL ES...”

* Marca con una “x” la respuesta correcta:

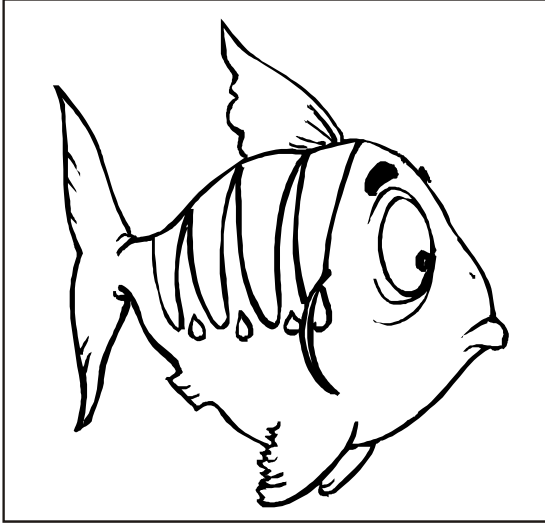

- * Ser impaciente.
- * Tener ira, cólera.
- * Saber controlar nuestras emociones negativas.
- * Pelear con tus compañeros.

Imagina que un compañero de clase, te acusa de algo que tu no hayas hecho ¿Cómo sería tu reacción?, descríbela:

.....

.....

.....

.....

TENER EN CUENTA:

Para tener éxito en la vida debemos:

- * Aprender a conocer nuestros sentimientos.
- * Respirar profundamente o pensar en cosas agradables.
- * Saber que si respondo con ira, cólera, tristeza, resentimiento (sentimientos negativos), puedo pasar malos ratos.
- * Luego que he analizado la situación, expreso lo que siento y pienso, sin agredir u ofender a las demás personas (esto es asertividad).